http://issuu.com/totalescape/docs/total_escape_15

Кроме великолепных гостиничных номеров курорт предлагает более 200 резиденций

Сады Адриатики

Dubrovnik Sun Gardens

Очарование Дубровника непреходяще! Старинные городские стены, терракотовые черепичные крыши, лабиринты средневековых улочек — всё это поражает воображение и сегодня. В 11 км от Дубровника (Старого города) раскинулся роскошный средиземноморский курорт, сочетающий в себе лучшие адриатические традиции и высочайшие международные стандарты

Количество номеров: **201 номер, а также 207 частных резиденций**
Средняя стоимость: **от $170 за ночь, включая завтрак**
Ресторан: **13**

Один из бассейнов курортного комплекса

Это один из уникальных курортов в Хорватии, предлагающий не только элитный отдых в номерах отеля, но и возможность приобретения частной недвижимости. Цены на апартаменты «Dubrovnik Sun Gardens» начинаются от 184 000 евро. Более подробная информация на нашей странице: **www.dubrovniksungardens.com/**

Фото: © 2013 The Carlton Hotels / Hyatt Group

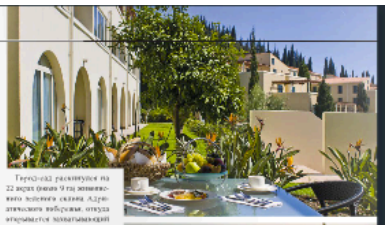

Территория комплекса Dubrovnik Sun Gardens утопает в зелени и цветах

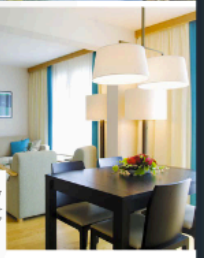

2. Великолепно обустроенные современные апартаменты
3. Курорт расположился на зеленом холме. Адриатическое море поблизости. В центре крытый бассейн с синей водой

Ne Mora 1,
20234 Orasac,
Croatia
Tel.: +385(0) 20 361 500
E-mail: reservation@dubrovniksungardens.com
www.dubrovniksungardens.com